Jueza Ana María Figueroa: “Jubilada” de prepo por sus ideas políticas

08/09/2023

Pepe Botella, reunido con los ricos, amenaza a los pobres y a su derecho a reclamarles nada

08/09/2023

Por El Heraldo Furioso

El títere golpista de la Familia Imperial, Jorge Macri, anda de gira proselitista y elitista. El candidato golpista a Jefe de Gobierno Porteño se reunió con el Rotary Club en el Sheraton Libertador en un almuerzo (largo, por cierto, se ve que esa gente no tiene mucho trabajo que hacer o tienen gente

que trabaja por ellos) en que desarrolló entre los miembros de esa secta clasista sus ideas para el Gobierno y ver si podía conseguir unos pesos para defender los privilegios de los sectores parasitarios congregados allí.

Obviamente, a nadie se le atragantó el menú, ya que les dijo lo que querían oír. Ese público nada exigente con los sectores de la derecha y el populismo, escuchó que ellos son los más importantes en la Ciudad, aún más que el Estado mismo.

Ya en tema se copó y le contestó a los gobernadores pastoriles y extractivistas que dicen que Buenos Aires no produce nada. Volviendo a Saint Exupery (que algún Macri habrá leído de pibe) y lamentó que no se vea "lo intangible" del valor que agrega la Ciudad y, explotando de júbilo cual no se inunda más, aseguró que eso es lo que mueve al mundo. Imaginamos que el vino del almuerzo se tomaba solo, ya que nadie se rió, a pesar de que evidentemente las doctrinas macristas siempre lindan con el stand-up.

Imaginamos que nuestros amigos se están preguntando por qué Locomoción TV perdería tiempo en componer una nota siquiera sobre otro patético acto de la oligarkía y sus gerentes estatales. ¿Ahora nos importaría un debate intraburgués? No, por cierto que no, es solamente el contexto de lo que realmente nos interesa, aquello que motiva realmente esta nota.

El Don Pepe Botella odia el Viva la Pepa, lo que significa que odia toda conquista popular o libertad de ejercer el derecho a la protesta. ¡Subordinación y valor a la Familia Macri y a sus cajas!

El candidato aseguró que "yo voy a tener problemas con los piqueteros y los piqueteros los van a tener conmigo" y, en su completo caradurismo, habló de la Ley, justo él que se la pasó por las partes para servir de sátrapa de su primo. El testaferro golpista prometió un proyecto de ley en la Ciudad

para penalizar a las organizaciones sociales que se movilizan con niños. Este señor habla de algo que no tienen el gusto de conocer y de nuevo nos pone la pistola en la cabeza.

Cerró el tema con más hilarantes afirmaciones para endulzar el corazón ultraderechista de sus interlocutores: “No soy una persona que anda buscando conflictos, pero si ante un conflicto uno mira a otro lado, el conflicto termina siendo el sufrimiento de alguien. Nos tenemos que hacer cargo”. De lo primero que tiene que hacerse cargo es que es no debió ser nunca candidato en la Ciudad y ahora, gracias a la ineptitud de sus pocos denunciantes y la mayoría automática del macrismo en los tribunales autónomos y la complicidad del radicalismo, sería quien reemplace a Larreta en Parque Patricios.

Puede ser otra amenaza de pisotear las clases dominantes las molestas libertades públicas y toda forma de manifestación y de presión del pueblo porteño sobre el Estado. Y eso sí lo tomamos muy serio y tomamos nuestros recaudos por si tal avanzada fascista se concreta algún día.

No es la primera vez, ni será la última que el golpismo blando dé cátedra de sometimiento, lo que parece ser la primera tendencia de muestra del tercer milenio. Aunque la tendencia de sus cultores, todos ellos, sea llevarnos retrocediendo en cuatro patas al milenio pasado.

Bayer se compró un problema llamado Monsanto

08/09/2023

Locomoción TV – Noticias #34

08/09/2023

- 00:00 – Introducción a la Emisión #34
- 01:18 – Patotas patronales atacan a trabajador de la empresa Manaos con la impunidad de siempre
- 04:07 – La clonación de la cheta de Nordelta
- 05:21 – Massa paseó su impresentabilidad por el Paraguay
- 08:08 – Unión por la Patria lanzará su campaña el 9/9 en Tucumán (Capital Nacional Antiderechos)
- 11:15 – Menosprecio de la Ciudad a la calidad de vida y a la cuestión ambiental pone freno nuevamente al “Parque Lineal” en Honorio Pueyrredón
- 13:28 – Repudiamos el acto reivindicatorio del Terrorismo de Estado convocado por Victoria Villarruel
- 15:00 – Una Legislatura Porteña vallada para proteger a los verdugos y su siniestro relato
- 15:50 – Se perpetró el cínico acto de Les Chukys de la Ultra reivindicando al Proceso
- 18:25 – Los curas del Estado desagravian al dignatario

religioso vaticano Francisco por dichos de Milei
- 27:22 – Cierre de la Emisión #34

Patotas patronales atacan a trabajador de la empresa Manaos con la impunidad de siempre

La clonación de la Cheta de Nordelta

Massa paseó su impresentabilidad por el Paraguay

Unión por la Patria lanzará su campaña el 9/9 en Tucumán (Capital Nacional Antiderechos)

Menosprecio de la Ciudad a la calidad de vida y la cuestión ambiental pone freno nuevamente al “Parque Lineal” en Honorio Pueyrredón

Repudiamos el acto reivindicatorio del Terrorismo de Estado convocado por Victoria Villarruel

Una Legislatura Porteña vallada para proteger a los verdugos y su siniestro relato

Se perpetró el cínico acto de Les Chukys de la Ultra reivindicando al Proceso

Los curas del Estado desagravian al dignatario religioso vaticano Francisco por dichos de Milei

---

Massa y su patético uso de los actos y recursos oficiales para hacer proselitismo bajo y barato

08/09/2023

El Regente Imperial y Superministro de la Nación, Sergio Tomás Massa, ha decidido ir por el todo mezclado, sin fijarse muchos en gastos. Y decimos así por qué para los peronistas los fondos públicos siempre les pertenecieron a ellos y a nadie más y, por lo tanto suponen que pueden y deben aprovecharse de ello para hacer proselitismo con la de todes.

Ya que están en corruptos les cabe siempre preguntarse si ya

que han destrozado lo que quedaba del país y han vendido hasta los huesos de la abuela y habiendo organizado un evento de debate ambiental y que no hay límites en Unión por la Plata para el cinismo y la desfachatez en épocas de elecciones, por qué no usar a destajo los recursos públicos y los actos oficiales para insultar a los rivales del 22 de octubre. Es importante polarizar con el primero, más luego de haber quedado tercero para soñar siquiera con entrar a un ballotage.

Seguramente Massa, alto vendedor de Madre Tierra al menudeo por todo el mundo a cambio de un puñado de dólares se debería sentir como descolocado en un evento ambiental. Y para no sentirse solamente hace recurrió a cuanta bajeza tuvo a su mano para tirarle con basura a Milei, asegurando que ellos son distintos y que (y esto es lo mejor) y comenzó a hablar de los ríos, de los corazones, los pulmones y hasta del perro muerto de Milei. Nauseabundo como siempre lo del farsante mayor de la República y candidato eterno al meme.

Si no me creen, escúchenlo ustedes mismes. ¡Vamos a las imágenes!

El Presidente no gobierna y cuando habla toma por idiota a toda la ciudadanía

08/09/2023

Los curas del Estado desagravian al dignatario religioso vaticano Francisco por dichos de Milei

08/09/2023

En este país corrido a la derecha como nunca, la Iglesia siempre puede sentirse cómoda con el Peronismo, ya que ambos son válvulas de escape de un sistema opresivo. Como dijera Marx en la “Introducción a la Crítica de la Filosofía de Derecho” de Hegel: “La miseria religiosa es, al mismo tiempo, la expresión de la miseria real y la protesta contra ella. La religión es el sollozo de la criatura oprimida, es el significado real del mundo sin corazón, así como es el espíritu de una época privada de espíritu. Es el opio del pueblo.” En esta frase histórica de Karl Marx, si reemplazáramos las palabras religión y religiosa por peronista y peronismo, la oración sería tan adecuada como la original sin mucho esfuerzo intelectual de parte de nadie.

Cuando la derecha del sistema necesita aplicar ajustes, masacrar ciudadanes o someter a las masas en general, el Peronismo y la Iglesia toman forma de pensamiento popular justificador de todas las atrocidades que se preparan a ejecutar.

Sabemos que el Estado se trasviste de Patria y la Iglesia de Dios para llevar a cabo las mayores tropelías y servir así al Capital cuando sea menester.

Hoy la Iglesia ocupa un lugar fundamental en el sostenimiento del régimen y no solamente la católica, también las iglesias evangélicas que están panchas recibiendo fondos del estado matancero para mantener a la gente sumisa en la militarización de sus barrios y la aplicación de las políticas de ajuste que el FMI exige.

Hace unos días, al siniestro candidato de la ultraderecha Javier Milei se le ocurrió decir que el Papa entre otras cosas es un imbécil y un “representante del maligno en la tierra”. Pero el mismo Milei no se atreve a negar la religión como esa sustancia que se usa para darle sazón a la nauseabunda comida a la que llaman capitalismo. Son las dos caras de una misma moneda para preservar lo más sagrado para los Milei, los Kirchner, los Massa, las Bullrich y tantes otres: el imperio del dinero.

Vayamos pues a las expresiones de Milei que generaron este escándalo proselitista por el que la Iglesia ratifica su alianza con el Estado en defensa del dinero. Pero Milei, como buen derechista dizque libertario debe depender del Estado y

la Iglesia para masacrar a quienes no se adapten a su sistema de opresión capitalista o bien tenerlos controlados espiritualmente.

Milei insiste en sus delirios de llamar comunistas a quienes osen ocupar su lugar de gendarme del dinero que el Capital le quita al Trabajo a través de la explotación.

Pero vayamos a los dichos de Milei. ¡Vamos a las imágenes!

Luego de estas declaraciones estridentes de Milei, los aparatos ideológicos del Estado salieron en defensa del Papa Francisco a través de sus agentes que convencen a les pobres que está todo bien: los llamados “curas villeros”, que ataviados con los ropajes del Padre Mugica sostienen la farsa del servicio al Estado burgués, presentándolo como nacional y popular. Bien peronista lo de estos chicos, llevar la farsa de la tragedia a los barrios populares y usar como claque a unos chupacirios que juegan a ser parte del movimiento villero y que los medios hegemónicos como Página/12 llaman multitud.

A continuación les brindamos el video de la Agencia de Propaganda Estatal Télam hablando de la importancia del Estado y poniendo como sus publicistas a la llamada “opción por los pobres”, que no es más que otra mentira en la que la Iglesia y el Estado se hacen el amor para seguir estafando a les pobres.

¡Vamos a las imágenes de la imaginación capitalista al poder!

Patotas patronales atacan a trabajador de la empresa Manaos con la impunidad de siempre

08/09/2023

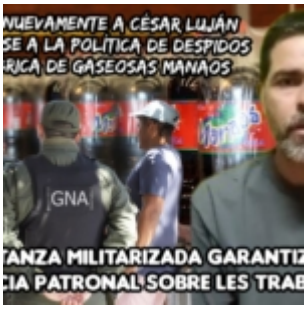

La Matanza, 2 de septiembre del 2023
En el día de ayer patotearon a un trabajador de Manaos a metros de la puerta de la fabrica.
El compañero Cesar Lujan, que hace apenas unas horas sacó un vídeo denunciando los despidos que está realizando la empresa, los planes de la misma y la complicidad del Gremio Sutiaga.
El hecho ocurrió a las 14:00 Hs, cuando el compañero se retiraba de su trabajo y se dirigía hacía su auto. En ese

momento, lo abordaron 3 sujetos diciendo bravuconadas para que el compañero se acercara a escucharlos.
Cesar que ya conoce las practicas patoteriles de la empresa y el gremio, se alejo de esta gente pero cuando se le acercaron demasiado, el compañero comenzó a correr. En ese instante, recibio varios golpes en sus piernas con la intencion de provocar su caida y, seguramente, golpearlo. Sin embargo, César logro soportar el ataque fisico y , por suerte, se encuentra en buenas condiciones.
Luego de este vil ataque, los sujetos se alejaron rápidamente, subiendo a un auto que los estaba esperando para cubrir su escape. Es evidente que este ataque responde a los vientos de cambios, que recorren la planta de la emblematica marca de gaseosas. Los trabajadores no comen vidrio y, mucho menos, botellas de plastico. Ya no les alcanza con amenazas verbales y con despidos.
Porque no vamos a permitir este tipo de prácticas y de ninguna índole hacia compañeros trabajadores que ejercen su derecho a reclamar, a denunciar los atropellos, la quita de derechos, la flexiblizacion, y las traiciones del gremio.
Este es un hecho grave que se vuelve a repetir en ésta empresa y ya van varias.
Cuando suceden estas cosas hay que poner un alto, no se puede mirar para otro lado y hay que solidarizarse con el compañero que sufrió ésta situación pero también con todos los trabajadores de la empresa que seguramente no se animan a reclamar justamente por la violencia ejercida hacia ellos.
Por todo esto hacemos un llamado a todas las organizaciones políticas, sociales y de derechos humanos a rodear de solidaridad, a denunciar abiertamente estás prácticas propias de una época oscura de nuestra historia y que los trabajadores y el pueblo queremos enterrar.

Menosprecio de la Ciudad a la calidad de vida y la cuestión ambiental pone freno nuevamente al “Parque Lineal” en Honorio Pueyrredón

08/09/2023

La obra del “Parque Lineal” Honorio Pueyrredón volvió a suspenderse por resolución del Juzgado N°15 en lo Contencioso Administrativo y Tributario, a cargo del Dr. Víctor Trionfetti, en virtud del impacto acústico y al considerar que el gobierno de Horacio Rodríguez Larreta muestra un “claro menosprecio por la cuestión ambiental y la calidad de vida”.

Los vecinos nunca fueron consultados por esta obra que está generando trastornos a la vida de las personas en el barrio de Caballito y cuya necesidad aún no fue develada o fundamentada por un Gobierno Porteño que no piensa ceder en ápice en imponer esta obra a cómo dé lugar.

La obra en si lleva ya dos suspensiones anteriores: una en febrero y otra en diciembre de 2022, las que el Gobierno de la Ciudad, colocó vallados acústicos para ver si así se autorizaba la continuidad de la misma. Lo cierto es que la instalación de los paneles acústicos están trayendo más

problemas a las vidas y la seguridad de los vecinos, peatones y automovilistas que transitan por esa arteria.

En el último informe del ingeniero David Dolinko, del pasado 10 de agosto, el perito sostuvo que el nuevo vallado “no satisface las exigencias normativas, superando incluso los valores trasmitidos con la conformación anterior de paneles galvanizados”. Ante esto, el juez escribió en su fallo que el nuevo vallado “no sólo excede los máximos permitidos” sino que “también resulta ser un ‘retroceso’ comparado con los otros vallados”.

Se perpetró el cínico acto de Les Chukys de la Ultra reivindicando al Proceso

08/09/2023

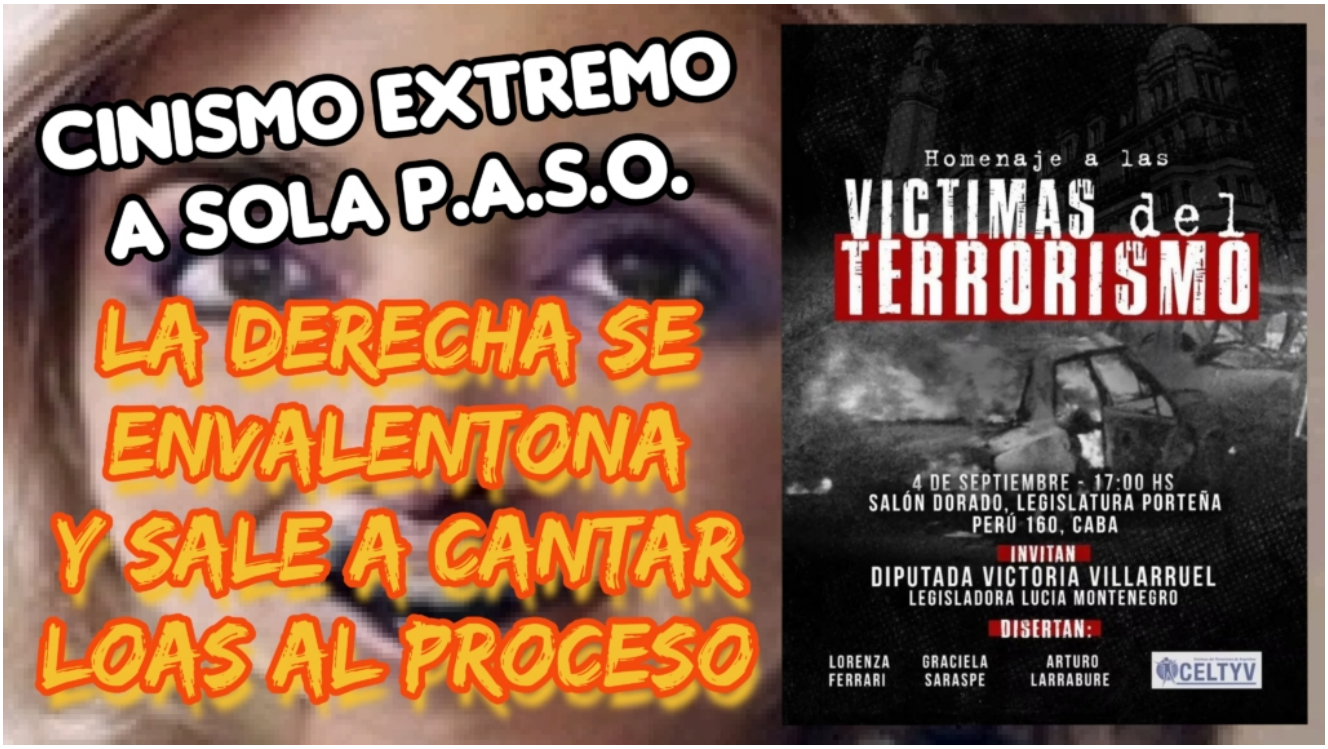

Luego de ganar las P.A.S.O., la gente de La Libertad Avanza piensa que pueden hacer cualquier cosa, reírse de las víctimas de la dictadura genocida y convocar a homenajear a las “víctimas del terrorismo”, una forma elegante de reivindicar al Proceso, al menos para ellos, ya que nosotres nos da asco.

Hacia las 17:00, hora en la que estaba convocado el acto de la ultraderecha, manifestantes comenzaron a avanzar sobre el vallado y la tenaz resistencia de la Policía de la Ciudad evitó que pudieran llegar a ingresar a la Legislatura.

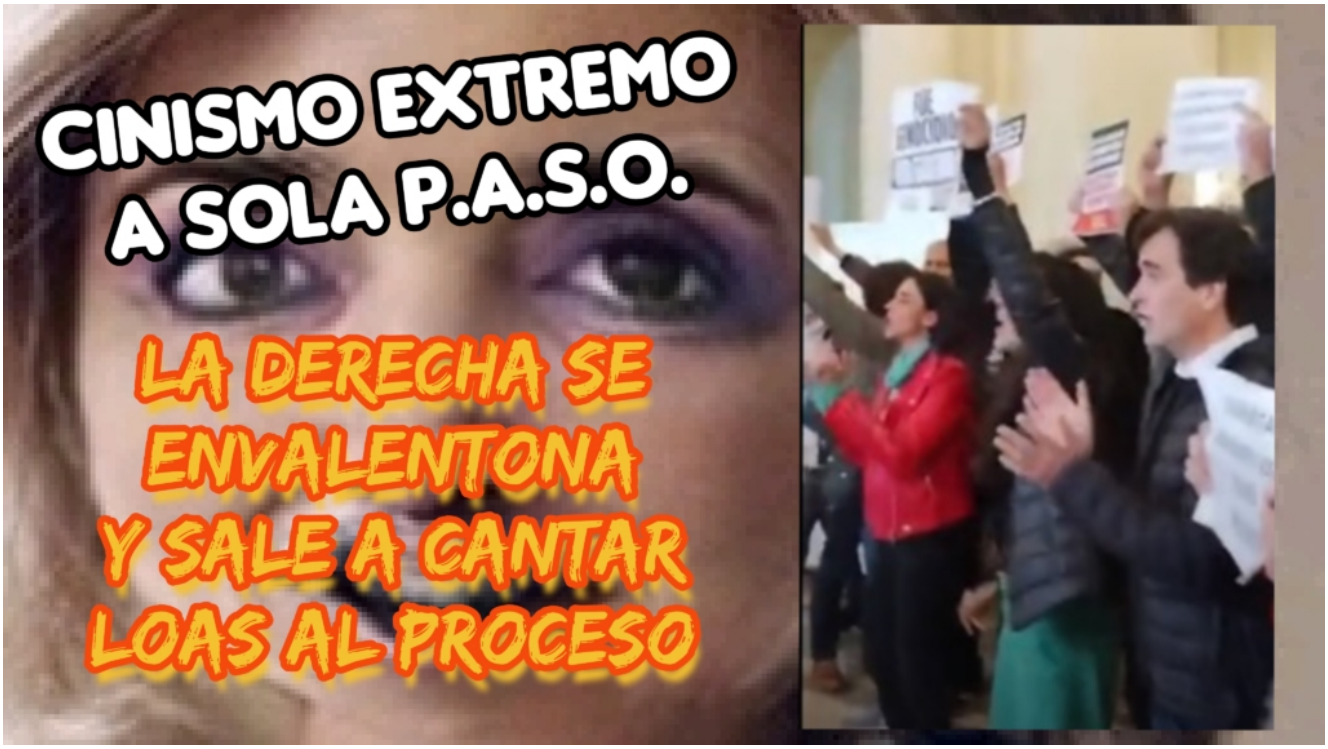

Hacia las 17:30, el Legislador Gabriel Solano logra aproximarse al hall de la Legislatura para expresar su repudio a la barbaridad perpetrada por la Legisladora Lucía Montenegro y la Diputada Victoria Villarruel.

Fuera del recinto seguía los choques entre la Policía de Larreta, defendiendo el acto y la gente de los organismos de derechos humanos, bregando por superar el vallado.

A las 18:00, la Policía de la Ciudad decidió con cualquier excusa producir la detención de dos manifestantes, actuando cual pandilla de secuestradores. La acción retaliatoria policial fue muy parecida a las que las fuerzas armadas y de seguridad mostraban como operativas durante el Proceso. Obviamente, es parte de lo que es ser integrante de un organismo represivo del Estado, defender a los de arriba y arruinar la vida de los de abajo.

En el acto en sí, la Legisladora Lucía Montenegro aseguró que “la verdad a medias no es verdad, es maldad y mentira. No estamos reivindicando la dictadura ni las trágicas consecuencias de esa violación al pacto democrático”. Lo mejor que pudo decir viendo si podía convencer a alguien de que este despropósito no sea que un revival de las misas de FAMUS en los siniestros 90 de la impunidad.

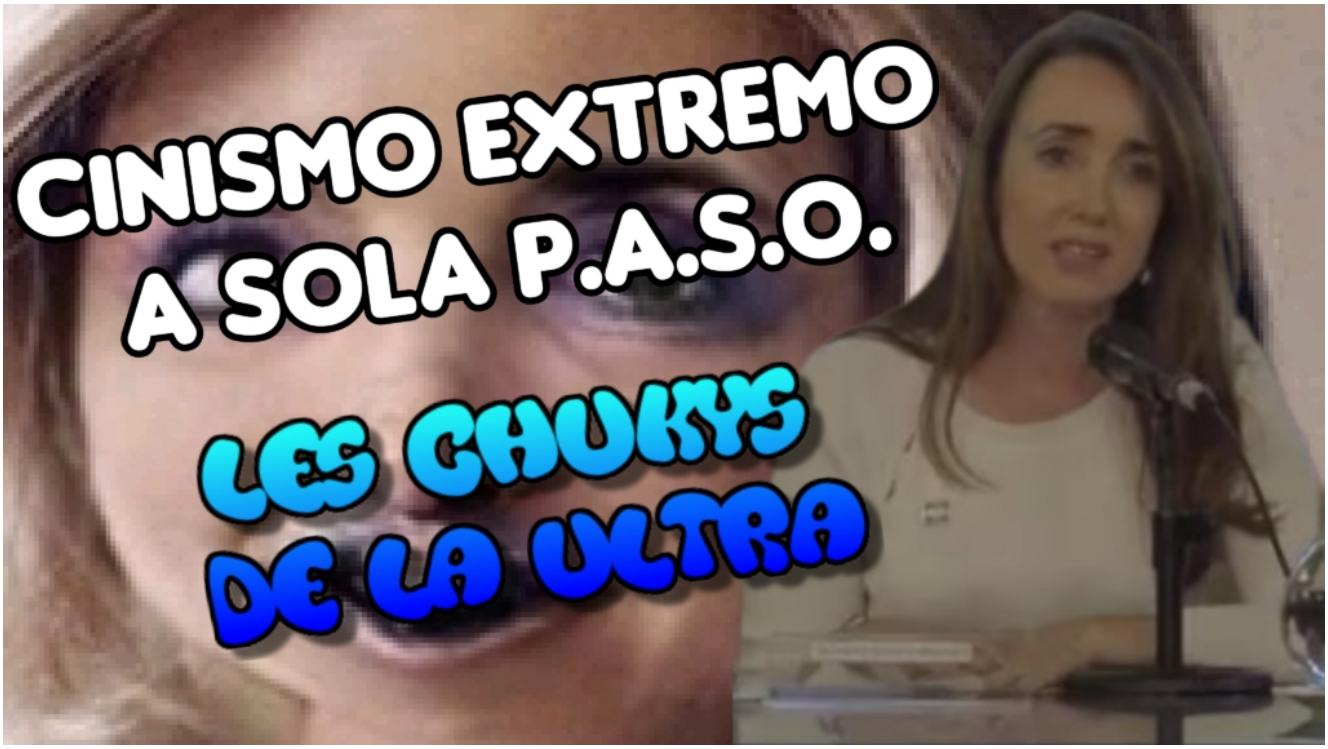

Llegado el turno de la Rockstar procesista, la Diputada Nacional Victoria Villarruel, arrancó con otra de sus cínicas afirmaciones para justificar las desapariciones y la violencia de sus añorada dictadura: “Después de 40 años de una visión amputada de los derechos humanos y de demonizarnos, ya no les tenemos ningún miedo”. No deberían tenerlo ni hoy ni nunca ya que son los verdugos y cuando quieren les vallan la Ciudad para protegerlos.

Ya envalentonada como cerdo en su chiquero afirmó: “Durante 40 años las víctimas del terrorismo fueron barridas bajo la alfombra, se las negó. Ningunas de estas víctimas tiene justicia, no pueden saber la verdad de lo que sufrieron, no pueden tener una reparación, ni siquiera moral, de lo que sufrieron. Lo sufrieron de aquellos que quisieron imponer una tiranía de izquierda”.

Finalmente, un nuevo despropósito se ha producido en la Autónoma cuyas instituciones con la anuencia de todes les de arriba, prefiguran un futuro siniestro para la sociedad civil en su conjunto.

Una Legislatura Porteña vallada para proteger a los verdugos y su siniestro relato

08/09/2023

La Legislatura Porteña amaneció con vallados en todos sus costados con motivo de brindarle protección al acto de la referente ultraderechista, Victoria Villarruel, reivindicando al Terrorismo de Estado durante el llamado “Proceso de Reorganización Nacional” o por como debe llamarse, la Última Dictadura Militar. La representación democrática de la Autónoma se ve mancillada por millonésima vez por la tendencia del Gobierno Porteño a permitir que cualquier atrocidad sea permitida, en nombre de la Democracia y la Libertad, justamente las que estos Chukys de la Ultra se pasan por las partes.

Horacio Rodríguez Larreta sabe perfectamente que este tipo de cuestiones tiene consecuencias, pero como ya no juega a nada, le da lo mismo pegarte o no. En pocas horas se llevará a cabo el acto en repudio a este atropello de la candidata a

Repudiamos el acto reivindicatorio del Terrorismo de Estado convocado por Victoria Villarruel

08/09/2023

Vicky “Tiffany” Villarruel

08/09/2023

Unión por la Patria lanzará su campaña el 9/9 en Tucumán (Capital Nacional Antiderechos)

08/09/2023

La Agencia Estatal de Propaganda Télam salió a confirmar hoy los próximos pasos de la campaña proselitista de Unión por la Patria. Es la era de la hoguera de las vanidades en los peronistas cajadeestado dependientes, ya no disimulan nada, ahora van a usar la plata del estado (que siempre es de ellos, aunque nada sea más ajeno a la realidad). Usar los fondos del Estado para propaganda política es un delito que el peronismo no entiende como todos esos que para la Doctrina Fernández no son más que “adelantarse en la fila”.

Basta para cumplir con lo informativo y mostrar una vez más la desvergüenza de este peronismo siervo de las oligarKías y el imperialismo como nunca en su historia, estos párrafos de muy nauseante propaganda barata con recursos del Estado argentino.

Reza Télam: “El ministro de Economía y candidato presidencial de Unión por la Patria (UxP), Sergio Massa, anticipó que el oficialismo hará el 9 de septiembre en Tucumán el lanzamiento de campaña para las elecciones de octubre, dijo que hay que “escuchar y entender” el mensaje de las urnas y afirmó que la vicepresidenta Cristina Fernández “está segura” de que el peronismo “entrará al balotaje”.

“Cristina está segura que vamos a entrar al balotaje. Lo que tenemos que ver es quién nos acompaña, porque nosotros vamos a estar y vamos a seguir gobernando la Argentina”, dijo Massa en Paraná, donde encabezó el lanzamiento del programa PreViaje 5.”

Completo el trabajo parapolicial de Télam, que sin disimulo meten los actos de gobierno de apuro, ante su rotundo fracaso e inutilidad al frente del Estado, mezclándolos con campaña. De esta manera mendicante al hablar, siguen militarizando el país y pidiendo dólares con las cuáles mentir algo con qué sobrevivir hasta el 22 de octubre.

Son el “miedo a la derecha” llevado a cabo por unes farsantes peores que los originales, capaces de vestirse de los que sea y adjudicarse las tragedias para recaudar en sus farsas. Y no son tontos, quieren mostrarse cuán de derecha son: un mensaje a Ramos Padilla (la Doctora Servini de Cubría del kirchnerismo) que protegerá como hasta ahora al abusador y antiderechos de Alperovich, siendo recibidos por el paladín de la Provincia “ProVida” de la Argentina, como es Juan Manzur (peor que Cristina, por que este se mantiene en sus treces” antiderechos), más de derecha no había. Pero si hay podían haberlo hecho en Formosa no quieren bronca cerca del acto, por que se huele que si Gildo está callado es señal de muerte y mordazas para los formoseños y formoseñas.

La nota de Télam sobre el particular:

Link corto

Peronia Kultura: adelantarse en la fila

08/09/2023

La clonación de la Cheta de Nordelta

08/09/2023

Massa paseó su impresentabilidad por el Paraguay

08/09/2023

Locomoción TV – Noticias #33

08/09/2023

- 00:00 – 01:20 – Introducción a la Emisión #33 de Locomoción TV – Noticias.
- 01:20 – 09:28 – Ellos pueden saquear y vos tenés derecho a permanecer callado (y saqueado).
- 09:28 – 11:40 – Gabriela Cerruti boconeó mucho y Marijuán la empapeló por un rato.
- 11:40 – 13:35 – Massa: ¿Es o se hace?.

- 13:35 – 15:28 – BRICS: se aceptan mendigos con ánimo de dependencia.
- 15:28 – 17:14 – Se siguen pudriendo todo en Juntos por los Cargos.
- 17:14 – 21:23 – De vivo a bobo: la sola exposición a la cultura dejó nuevamente como imbécil a Fabián Doman.
- 21:23 – 21:45 – Cierre de la Emisión #33 de Locomoción TV – Noticias.

De vivo a bobo: la sola exposición a la cultura dejó nuevamente como imbécil a Fabián Doman

08/09/2023

Las consecuencias y la cobertura sobre el particular de la Agencia Presentes:

¿Es o se hace?

08/09/2023

Los “patrones mansitos” del BRICS aceptaron incorporar a sus estados mendigos

08/09/2023

Sin descuidar y con Guardia Imperial Permanente en Washington DC (alcaldía que podría llegar a conquistar el PJ en cualquier momento), el peronismo salió a decir que entrando al BRICS son partícipes y aceptados por países cuyos regímenes sociopolíticamente capitalistas e imperialistas distan mucho de olerse siquiera un poco distintos de las brutales potencias occidentales.

Yendo a la noticia, que motivó que el Presidente abandone su rascado de partes por un momento, el BRICS decidió que la Argentina, Arabia Saudita, Egipto, Etiopía, Emiratos Árabes Unidos e Irán, sean nuevos socios del clubcito de potencias emergentes.

Massa, desde Washington, por supuesto, salió con temible descaro a decir cosas de Patria y Antiimperialismo, que con su mitomanía consuetudinaria, pasan como si nada, aunque no deban. Su desfachatez parece resultarle, como quién se entrena para defender una variación del IPC menor del 14%.

Los nauseabundos peronistas se entregan de propia voluntad a por lo menos dos aliados del Reino Unido de la Gran Bretaña e Irlanda del Norte, como son Sudáfrica y la India.

Ahora van a hacer un banco para que 23 países pasen a formar parte de la periferia, proveedores dependientes y deudores eternamente sometidos, entre los que parece se incluye a la Argentina.

Para nosotres les ciudadanes: nada. Para políticos y corruptos: una canilla pequeña de agua de la cual beber un tiempo más.

Imputaron a Gabriela Cerruti por omisión de denuncia e incitación a la violencia

08/09/2023

El boqueo y la mentira del peronismo parece que por primera vez encuentran un bozal en la llamada justicia, ya que el 23 de agosto el fiscal federal Guillermo Marijuan imputó a la vocera presidencial, Gabriela Cerruti, por omisión de denuncia e incitación a la violencia tras los saqueos que se registraron en los últimos días.

Por bocona, por parapolicial, ahora tiene problemas la alKahuete oficial del Estado. Se le ocurrió decir públicamente

que tenía información sobre esos hechos y no hizo la denuncia correspondiente, por eso le cayeron encima. Cometió el error de todo mentecato con una miserable cuota de poder, suponer que puede hacer cualquier cosa con impunidad. Si bien casi siempre puede, lo burdo y grosero de su accionar hizo que Marijuán la tenga de taquito para que la empapele.

Asimismo, el fiscal instó al Presidente de la Nación, Dr. Alberto Ángel Fernández y también a los gobernadores que proporcionen los informes de inteligencia que se pudieran haber labrado por los incidentes.

Para quienes supongan que el Fiscal Marijuán actuó de oficio nomás, creemos que acotó las denuncias presentadas por La Libertad Avanza, que se referían más a que Cerruti, en su desesperación por una Operación Descarte de los saqueos, a los que hoy los sinvergüenzas del peronismo y todas sus chacras llaman “robos en poblado y en banda”, tal la Doctrina Berni.

La boconaza de la Rosada se la mandó de nuevo, pensó que iba a salir con su ridícula acusación a Milei y le iba a salir gratis. Luego de que boqueara en la radio, a les Chukys de la Ultra se les calentaron los cascos y la denunciaron casi de regalo.

Igual, sabemos que el Poder Judicial no mete preso a nadie con poder de mentir o robar, por lo que Cerruti podría estar tranquila en ese sentido.

Ellos pueden saquear y vos

tenés todo el derecho a morir callado (y saqueado)

08/09/2023

Mientras se producen saqueos en diversos lugares de la Provincia de Buenos Aires, el Gobernador Axel Kicillof niega que sean producto del hambre y asegura que son delincuentes organizados. Mientras tanto se atrinchera en Puente 12, acusando a les pobres de ser ladrones. Unas gotas de agua con Javier Milei.

Se sigue pudriendo todo dentro de Juntos por los Cargos

08/09/2023

Esta vez los que se quedaron recalientes son los radicales, a los que en las PASO les salió todo mal y ahora el PRO les hizo corte de manga y pito catalán con los cargos del futuro gobierno casi seguro a nivel de la Autónoma y en veremos lejitos a nivel nacional.

El que está más caliente con Pepe Botella (Jorge Macri) es Martín Lousteau, el facilitador del golpe macrista esperaba algún gesto de parte del PRO y obtuvo uno: se le ríeron en la cara. Solamente un mentecato como Lousteau podía suponer que habiéndole ganado las elecciones y consumado completamente el golpe le iban a dar algo más que la espalda.

Jorge Macri anunció que quién lo acompañará como candidata a Vicejefa de Gobierno de la Autónoma será Clara Muzzio, del

PRO. Así las cosas, los radicales se quedan colgados de la brocha después de apoyar la peor violación en la Historia reciente de la Autónoma de la Constitución de la Ciudad.

No es para andar alegrándonos, pero gente que se cree viva como Lousteau, capaz de apoyar lo que sea y ver si eso le sirve para obtener algo a cambio, estas cosas le deben pasar y casi casi está bueno que al “vivo” lo bailen sabroso, aunque sean los fascinerosos del PRO a los que les colaboró en sus tropelías.

Locomoción TV – Noticias #32

08/09/2023